Развивающие игры В. Воскобовича – инновационный подход в реализации ФГОС ДО

Воскобович Вячеслав Вадимович,
генеральный директор
ООО «Развивающие игры Воскобовича»,
автор игр, пособий
и игровой технологии интеллектуально-творческого развития детей
«Сказочные лабиринты игры»,
Вотинова Ольга Михайловна, к.п.н.,
Вакуленко Любовь Сергеевна, к.п.н., доцент
методисты ООО «Развивающие игры Воскобовича»

Воскобович Вячеслав Вадимович

генеральный директор ООО «Развивающие игры Воскобовича»,

автор игр, пособий и игровой технологии интеллектуально-творческого развития детей «Сказочные лабиринты игры». 25 лет на рынке.

Компания **полного цикла**

Разработка игр, пособий и технологии

Производство игр и пособий

Внедрение игр, пособий и технологии в ОУ

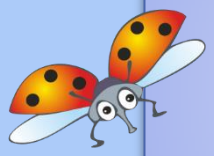

Реализация игр, пособий и технологии

Подготовка кадров, работающих с играми, пособиями и технологией

Разнообразие игр и пособий

Игры разработаны для детей

- Раннего возраста;
- Дошкольного возраста;
- Младшего школьного возраста;
- Детей с ограниченными возможностями (ОВЗ)

Психолого-педагогическая экспертиза игровых пособий в 2014 году

МИНИСТЕРСТВО ОБРАЗОВАНИЯ И НАУКИ
РОССИЙСКОЙ ФЕДЕРАЦИИ
Федеральное государственное бюджетное
образовательное учреждение
высшего профессионального образования
«ТОМСКИЙ ГОСУДАРСТВЕННЫЙ
ПЕДАГОГИЧЕСКИЙ УНИВЕРСИТЕТ»
(ТГПУ)
почт. адрес: Киевская ул., д.60, г. Томск, 634061
Телефон: (3822) 52-17-58 Факс: (3822) 44-68-26
e-mail: rector@tspu.edu.ru,
http://www.tspu.edu.ru
ОКПО 02080115, ОГРН 1027000903401
ИНН/КПП 7018017907/701701001

ПЕДАГОГИЧЕСКИЙ ФАКУЛЬТЕТ
ул. К. Ильмера, д. 15/1, г. Томск, 634057
Телефон: (3822) 31-12-45

№ 631 от 29 декабря 2014 г.

ЭКСПЕРТНОЕ ЗАКЛ

Заключение выдано *Вячеславу Ва*

генеральному директору ООО «Разви

Данное экспертное заключение удостове
игры, пособия), входящие в комплект «Геок
«Великан», «Геовизор» соответствует и
дошкольного и младшего школьного возр
выраженную дидактическую ценность – я
обучения и развития детей по следующи
сенсорное, социально-коммуникативное,
физическое развитие. Игровые посо
интеллектуальных, творческих способносте
коммуникативных и конструктивных умен
праксиса. Игровые пособия направлены на
деятельности, ориентированных на реше
задач. Пособия можно применять в совм
ребёнка. Игры удобны для коллективны
инициируют и стимулируют совмест
самостоятельное использование. Посо
познавательную, исследовательскую и творч
детей с ОВЗ.

Очевидна социальная и психологиче
эстетичность внешнего вида игр, удобство и

МИНИСТЕРСТВО ОБРАЗОВАНИЯ И НАУКИ
РОССИЙСКОЙ ФЕДЕРАЦИИ
Федеральное государственное бюджетное
образовательное учреждение
высшего профессионального образования
«ТОМСКИЙ ГОСУДАРСТВЕННЫЙ
ПЕДАГОГИЧЕСКИЙ УНИВЕРСИТЕТ»
(ТГПУ)
почт. адрес: Киевская ул., д.60, г. Томск, 634061
Телефон: (3822) 52-17-58 Факс: (3822) 44-68-26
e-mail: rector@tspu.edu.ru,
http://www.tspu.edu.ru
ОКПО 02080115, ОГРН 1027000903401
ИНН/КПП 7018017907/701701001

ПЕДАГОГИЧЕСКИЙ ФАКУЛЬТЕТ
ул. К. Ильмера, д. 15/1, г. Томск, 634057
Телефон: (3822) 31-12-45

№ 634 от 29 декабря 2014 г.

ЭКСПЕРТНОЕ ЗАКЛЮЧ

Заключение выдано *Вячеславу Вадим*

генеральному директору ООО «Развиваю

Данное экспертное заключение удостов
«Коврограф "Ларчик"» соответствует интер
дошкольного и младшего школьного воз
дидактическую ценность – является эффекти
развития детей по следующим направлениям
художественно-эстетическое, физическое,
развитие. «Коврограф "Ларчик"» имеет возм
использования для развития интеллектуальн
коммуникативных умений ребёнка. «Коврог
формирование разных видов деятельности,
образовательных задач. Их можно применят
взрослого и ребёнка. Игровой комплект приг
деятельности, может инициировать и стимулир
детей. Игровое пособие предполагает во
использования его ребёнком.

Очевидна социальная и психологическа
эстетичность внешнего вида игры, удобство и д
и взрослыми. Полностью отвечает критериям
безопасности ребёнка.

МИНИСТЕРСТВО ОБРАЗОВАНИЯ И НАУКИ
РОССИЙСКОЙ ФЕДЕРАЦИИ
Федеральное государственное бюджетное
образовательное учреждение
высшего профессионального образования
«ТОМСКИЙ ГОСУДАРСТВЕННЫЙ
ПЕДАГОГИЧЕСКИЙ УНИВЕРСИТЕТ»
(ТГПУ)
почт. адрес: Киевская ул., д.60, г. Томск, 634061
Телефон: (3822) 52-17-58 Факс: (3822) 44-68-26
e-mail: rector@tspu.edu.ru,
http://www.tspu.edu.ru
ОКПО 02080115, ОГРН 1027000903401
ИНН/КПП 7018017907/701701001

ПЕДАГОГИЧЕСКИЙ ФАКУЛЬТЕТ
ул. К. Ильмера, д. 15/1, г. Томск, 634057
Телефон: (3822) 31-12-45

№ 635 от 29 декабря 2014г.

ЭКСПЕРТНОЕ

Заключение выдано *Вячесл*

генеральному директору ООО «

Данное экспертное заключение
входящие в комплекс «Играем в мате
(10)», «Счетовозик», «Планета ум
«Кораблик «Брызг-брызг», «Кораблик
потребностям детей дошкольного и
входящие в комплекс являются дидакт
следующим направлениям деятельн
направлениям: познавательное, се
социально-коммуникативное развитие.
деятельности взрослого и ребёнка,
инициировать и стимулировать
самостоятельное использование. Об
исследовательскую и творческую акти

Очевидна социальная и психолог
Определено: эстетичность внешнего
пользования детьми и взрослыми. Пол
психологической безопасности ребёнк

Игры, входящие в игровой
многофункциональны (возможность
диагностического средства).

Соответствуют нормативным психофизиологическим параметрам, предъявляемым к игровым пособиям для детей дошкольного возраста. Также игры рекомендуется использовать в коррекционно-развивающей работе с детей с особыми возможностями здоровья.

Рекомендуется применять от 4 до 11 лет. Актуально для педагогов дошкольных образовательных учреждений, учителей начальных классов, воспитателей групп продлённого дня, учителей-логопедов, дефектологов, педагогов-психологов, тьюторов.

Интегральная оценка экспертов составляет: 125 баллов.

Вывод: игры, входящие в игровой комплекс «Играем в математику», перечисленные выше, соответствуют основным психолого–педагогическим критериям использования игрового пособия в практике дошкольного и начального образования.

Члены экспертной комиссии

Поздеева Светлана Ивановна, доктор педагогических наук, профессор, заведующая кафедрой педагогики и методики начального образования

Смышляева Лариса Германовна, доктор педагогических наук, профессор, заведующая кафедрой социальной педагогики

Файзуллаева Елена Дмитриевна, кандидат психологических наук, доцент, заведующая кафедрой дошкольного образования и логопедии, педагог-психолог высшей категории, член экспертного совета уполномоченного по правам ребёнка по Томской области

Мёдова Наталья Анатольевна, кандидат педагогических наук, доцент кафедры дошкольного образования и логопедии, учитель-логопед высшей категории

Карауш Ирина Сергеевна, кандидат медицинских наук, доцент кафедры дошкольного образования и логопедии, старший научный сотрудник отделения пограничных состояний ФГБУ НИИ ПЗ СО РАН, психиатр

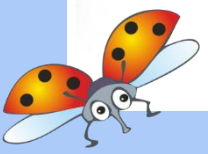

Соответствие ФГОС ДО

Экспертный отзыв
на развивающие игры В.В. Воскобовича

Важной задачей дошкольного образования является оптимизация и организация в ДОО развивающей предметно-пространственной среды с целью активизации, расширения и обогащения игровой деятельности дошкольника. Проектом ФГОС в системе дошкольного образования определена позиция дошкольника как активного участника образовательной деятельности, субъекта образования. Для правильного системного построения образовательного процесса в форме игровой деятельности, педагогам необходимо составить игровую технологию из отдельных игр и элементов. Технологический подход к организации образовательной работы с детьми в соответствии с ФГОС, можно осуществить посредством развивающих игр Вячеслава Вадимовича Воскобовича.

В.В. Воскобовичем разработан ряд развивающих игр для детей в возрастном диапазоне от 2 до 10 лет, которые, при всем своем разнообразии, исходят из общей идеи и обладают характерными особенностями. Игры Воскобовича являются уникальным материалом для всестороннего развития ребенка, прежде всего познавательного и интеллектуального-творческого. В процессе таких игр создается мотивационная основа, происходит интеграция всех видов детской деятельности, закладываются предпосылки формирования учебной деятельности.

Развивающие игры Воскобовича соответствуют основным принципам дошкольного образования, определенными ФГОС:

1) игры способствуют полноценному проживанию ребенком раннего и дошкольного этапов детства, обогащают детское развитие;

2) игровой процесс обеспечивает индивидуализацию дошкольного образования, основываясь на особенностях каждого ребенка, который становится активным участником игры;

3) во время игры происходит содействие и сотрудничество детей и взрослых, как партнеров, ребенок признается субъектом образовательных отношений;

4) в играх поддерживается и приветствуется инициатива детей;

5) обеспечивается сотрудничество ДОО с семьей, т.к. игры могут использоваться не только в детском саду, но и в домашних условиях. Возможны встречи с целью обмена опытом в использовании развивающих игр, со стороны ДОО – проведение консультаций для родителей о развивающем значении игры для дошкольника, его интеллектуального развития в игровой деятельности, осуществление знакомства с игровыми пособиями Воскобовича и др.;

6) посредством игры, в результате взаимодействия с взрослыми и сверстниками, происходит приобщение детей к социокультурным нормам;

7) в игре формируются познавательные процессы и познавательные действий ребенка;

4) Формируются системы отношений ребенка к миру, он учится сравнивать, сопоставлять, анализировать, проектировать отношения, к другим людям – в игре развиваются эмпатия, взаимопомощь, принятие чужих мнений, нахождение общих интересов и т.д., к самому себе – рефлексия, самоконтроль, адекватная самооценка.

При условии правильно организованного педагогического процесса с применением игровых технологий, и правильно организованной предметно-пространственной образовательной среды в ДОО, развитие ребенка будет полноценным и эффективным. Богатый игровой материал развивающих игр В.В. Воскобовича – интеграция психологических и педагогических технологий, осуществляющая стимуляцию развития познавательной сферы дошкольников и формирование важных качеств личности. Игры интересны для детей, оригинальны, предоставляют ребенку возможность творчества, не утрачивают своей актуальности от игры к игре, имеют широкий возрастной диапазон, отвечают всем требованиям федерального государственного образовательного стандарта дошкольного образования. Игры Воскобовича, в качестве дидактического сопровождения ФГОС ДО, можно порекомендовать как ДОО, так и родителям дошкольников.

Зав. кафедрой начального и дошкольного образования ФГАОУ АПК и ППРО, кандидат педагогических наук, доцент — И.А. Дядюнова

Сертификаты соответствия

ТАМОЖЕННЫЙ СОЮЗ

СЕРТИФИКАТ СООТВЕТСТВИЯ

№ ТС RU C-RU.AE45.B.01553

Серия RU № 0024235

ОРГАН ПО СЕРТИФИКАЦИИ Орган по сертификации продукции и услуг Автономная некоммерческая организация "Центр испытаний и сертификации ТЕСТ-С.-Петербург", Адрес: 190103,Россия, Санкт-Петербург, ул. Курляндская, д. 1; 190103,Санкт-Петербург, ул. Курляндская, 1 (фактический), Телефон: 78122441258; 78122446244; Факс: +78122446250, E-mail: sert@rustest.spb.ru, www.sert.rustest.spb.ru, Аттестат рег. № РОСС RU.0001.10АЕ45, выдан 14.10.2010

ЗАЯВИТЕЛЬ Общество с ограниченной ответственностью «Развивающие игры Воскобовича», Адрес: 197342, Российская Федерация, Санкт-Петербург, набережная Чёрной речки, дом 17, ОГРН: 1037832011524, Телефон: +8123290730; Факс: +8123290730, E-mail: riv@geokont.ru

ИЗГОТОВИТЕЛЬ Общество с ограниченной ответственностью «Развивающие игры Воскобовича», Адрес: 197342, Российская Федерация, Санкт-Петербург, набережная Чёрной речки, дом 17, ОГРН: 1037832011524, Телефон: +8123290730; Факс: +8123290730

ПРОДУКЦИЯ Игры настольно-печатные развивающие для детей старше 3-х лет , ГОСТ 25779-90, ТО, Серийный выпуск (см. Приложение – бланк № 0032890)

КОД ТН ВЭД ТС 9504 00 000 0

СООТВЕТСВУЕТ ТРЕБОВАНИЯМ Технического регламента Таможенного союза ТР ТС 008/2011 "О безопасности игрушек"

СЕРТИФИКАТ ВЫДАН НА ОСНОВАНИИ Протокол испытаний № 03-5362 от 01.07.2013 Испытательного Центра Сергиево-Посадского филиала ФБУ "ЦСМ Московской области", аттеста аккредитации № РОСС RU.0001.21АЮ22 до 05.04.2015. Акт анализа состояния производства от 28.06.2013.

ДОПОЛНИТЕЛЬНАЯ ИНФОРМАЦИЯ Место нанесения единого знака обращения продукции на рынке государств-членов Таможенного союза: на каждую упаковочную единицу продукции. Инспекционный контроль: 07.2014, 07.2015, 07.2016, 07.2017.

СРОК ДЕЙСТВИЯ С 10.07.2013 ПО 09.07.2018 ВКЛЮЧИТЕЛЬНО

М.П. Руководитель (уполномоченное лицо) органа по сертификации (подпись) Т. А. Яковлева (инициалы, фамилия)

Эксперт (эксперт-аудитор) (эксперты (эксперты-аудиторы)) (подпись) О. М. Павлова (инициалы, фамилия)

ТАМОЖЕННЫЙ СОЮЗ

ПРИЛОЖЕНИЕ

ЕРТИФИКАТУ СООТВЕТСТВИЯ № ТС RU C-RU.AE45.B.01553

Серия RU № 0032890

ции, на которую распространяется действие сертификата соответствия

Наименование, типы, марки, модели однородной продукции, составные части изделия или комплекса	Обозначение документации, по которой выпускается продукция
Игры настольно-печатные развивающие, из дерева для детей старше 3-х лет: 1. "Складушки"; 2. "Домино"; 3. "Читайка на шариках"; 4. "Планета умножения"; 5. "Эстафета"; 6. "Копилка буха"; 7. "Копилка цифр"; 8. "Цифроцирк"; 9. "Забавные цифры"; 10. "Забавные буквы"; 11. "Кубики"; 12. "Игровые пособия" (110 наименований).	

ТАМОЖЕННЫЙ СОЮЗ

СЕРТИФИКАТ СООТВЕТСТВИЯ

№ ТС RU C-RU.AE45.B.01550

Серия RU № 0024200

ОРГАН ПО СЕРТИФИКАЦИИ Орган по сертификации продукции и услуг Автономная некоммерческая организация "Центр испытаний и сертификации ТЕСТ-С.-Петербург", Адрес: 190103,Россия, Санкт-Петербург, ул. Курляндская, д. 1; 190103,Санкт-Петербург, ул. Курляндская, 1 (фактический), Телефон: 78122441258; 78122446244; Факс: +78122446250, E-mail: sert@rustest.spb.ru, www.sert.rustest.spb.ru, Аттестат рег. № РОСС RU.0001.10АЕ45, выдан 14.10.2010

ЗАЯВИТЕЛЬ Общество с ограниченной ответственностью «Развивающие игры Воскобовича», Адрес: 197342, Российская Федерация, Санкт-Петербург, набережная Чёрной речки, дом 17, ОГРН: 1037832011524, Телефон: +8123290730; Факс: +8123290730, E-mail: riv@geokont.ru

ИЗГОТОВИТЕЛЬ Общество с ограниченной ответственностью «Развивающие игры Воскобовича», Адрес: 197342, Российская Федерация, Санкт-Петербург, набережная Чёрной речки, дом 17, ОГРН: 1037832011524, Телефон: +8123290730; Факс: +8123290730

ПРОДУКЦИЯ Игры настольные развивающие из ПВХ и ковролина для детей старше 3-х лет, ГОСТ 25779-90, ТО, Серийный выпуск (см. Приложение – бланк № 0032862)

КОД ТН ВЭД ТС 9504 00 000 0

СООТВЕТСВУЕТ ТРЕБОВАНИЯМ Технического регламента Таможенного союза ТР ТС 008/2011 "О безопасности игрушек"

ТАМОЖЕННЫЙ СОЮЗ

ПРИЛОЖЕНИЕ

ИКАТУ СООТВЕТСТВИЯ № ТС RU C-RU.AE45.B.01550

Серия RU № 0032862

которую распространяется действие сертификата соответствия

иименование, типы, марки, ели однородной продукции, ставные части изделия или комплекса	Обозначение документации, по которой выпускается продукция
настольные развивающие из ПВХ и ина для детей старше 3-х лет: овизор"; визор"; зрачные головоломки" (50 новаций); обия на ковролине (50 новаций).	

ТАМОЖЕННЫЙ СОЮЗ

СЕРТИФИКАТ СООТВЕТСТВИЯ

№ ТС RU C-RU.AE45.B.01547

Серия RU № 0024199

ОРГАН ПО СЕРТИФИКАЦИИ Орган по сертификации продукции и услуг Автономная некоммерческая организация "Центр испытаний и сертификации ТЕСТ-С.-Петербург", Адрес: 190103,Россия, Санкт-Петербург, ул. Курляндская, д. 1; 190103,Санкт-Петербург, ул. Курляндская, 1 (фактический), Телефон: 78122441258; 78122446244; Факс: +78122446250, E-mail: sert@rustest.spb.ru, www.sert.rustest.spb.ru, Аттестат рег. № РОСС RU.0001.10АЕ45, выдан 14.10.2010

ЗАЯВИТЕЛЬ Общество с ограниченной ответственностью «Развивающие игры Воскобовича», Адрес: 197342, Российская Федерация, Санкт-Петербург, набережная Чёрной речки, дом 17, ОГРН: 1037832011524, Телефон: +8123290730; Факс: +8123290730, E-mail: riv@geokont.ru

ИЗГОТОВИТЕЛЬ Общество с ограниченной ответственностью «Развивающие игры Воскобовича», Адрес: 197342, Российская Федерация, Санкт-Петербург, набережная Чёрной речки, дом 17, ОГРН: 1037832011524, Телефон: +8123290730; Факс: +8123290730

ПРОДУКЦИЯ Игры настольные развивающие из дерева для детей старше 3-х лет, ГОСТ 25779-90, ТО, Серийный выпуск (см. Приложение – бланк № 0004352)

КОД ТН ВЭД ТС 9504 00 000 0

СООТВЕТСВУЕТ ТРЕБОВАНИЯМ Технического регламента Таможенного союза ТР ТС 008/2011 "О безопасности игрушек"

СЕРТИФИКАТ ВЫДАН НА ОСНОВАНИИ Протокол испытаний № 03-5364 от 01.07.2013 Испытательного Центра Сергиево-Посадского филиала ФБУ "ЦСМ Московской области", аттестат аккредитации № РОСС RU.0001.21АЮ22 до 05.04.2015. Акт анализа состояния производства от 28.06.2013.

ДОПОЛНИТЕЛЬНАЯ ИНФОРМАЦИЯ Место нанесения единого знака обращения продукции на рынке государств-членов Таможенного союза: на каждую упаковочную единицу продукции. Инспекционный контроль: 07.2014, 07.2015, 07.2016, 07.2017.

СРОК ДЕЙСТВИЯ С 10.07.2013 ПО 09.07.2018 ВКЛЮЧИТЕЛЬНО

М.П. Руководитель (уполномоченное лицо) органа по сертификации (подпись) Т. А. Яковлева (инициалы, фамилия)

Эксперт (эксперт-аудитор) (эксперты (эксперты-аудиторы)) (подпись) О. М. Павлова (инициалы, фамилия)

ТАМОЖЕННЫЙ СОЮЗ

ПРИЛОЖЕНИЕ

ТУ СООТВЕТСТВИЯ № ТС RU C-RU.AE45.B.01547

Серия RU № 0004352

которую распространяется действие сертификата соответствия

менование, типы, марки, ли однородной продукции, авные части изделия или комплекса	Обозначение документации, по которой выпускается продукция
стольные развивающие, из дерева й старше 3-х лет: головоломки" (10 наименований); нт"; матические корзинки"; овки" (10 наименований); рукторы цифр и буха"; ики Воскобовича"; раты Воскобовича".	

(уполномоченное о сертификации (подпись) Т. А. Яковлева (инициалы, фамилия)

тор (эксперт) (подпись) О. М. Павлова (инициалы, фамилия)

Система методической поддержки педагогов

- Обучение технологии «Сказочные лабиринты игры»
- Работа тьюторов и тьюторских центров
- Проведение научно-практических мероприятий
- Информирование через блог и сайт

Технология интеллектуально-творческого развития

- ✓ Проверенная временем сказочно-игровая модель образовательного процесса
- ✓ Игровое обеспечение детских видов деятельности и их интеграция

«Сказочные лабиринты игры»

- ✓ Полноценное развитие личности ребенка во всех образовательных областях
- ✓ Оборудование, необходимое для выполнения ФГОС

«Сказочные лабиринты игры»

- ✓ Развитие познавательно-интеллектуальной активности детей через игровую деятельность
- ✓ Учет особенностей и коррекции недостатков развития детей
- ✓ Сотворчество педагогов, родителей и детей

Тьюторское движение

Цель деятельности тьютора

Внедрение технологии «Сказочные лабиринты игры» в образовательный процесс и освоение педагогом эффективных методов работы путем обеспечения системного сопровождения их деятельности.

Санкт-Петербург

Развивающие игры Воскобовича

СЕРТИФИКАТ
тьютора

Настоящим удостоверяется, что

Вотинова
Ольга Михайловна

является тьютором

ООО "Развивающие игры Воскобовича"

Рег. №: 14-036
Дата выдачи: 11.06.2014
Действителен до: 11.06.2017

Генеральный директор ООО "РИВ"
Воскобович В.В.

Подлинность сертификата можно проверить на сайте www.geokont.ru

г.Санкт-Петербург

Тьюторское движение

Обучено более 180 тьюторов.

За 2014 год – 92 новых тьютора.

На обучение приезжают со всех регионов России, стран СНГ и ближнего зарубежья (Казахстан, Украина, Белоруссия, Латвия и др.)

Тьюторские центры

Санкт-Петербург

Развивающие игры Воскобовича

СЕРТИФИКАТ
тьюторского центра

Настоящим удостоверяется, что

детский центр развития
«УМКА»

является тьюторским центром

ООО "Развивающие игры Воскобовича"

Рег. №: ТЦ14-03
Дата выдачи: 11.06.2014
Действителен до: 11.06.2017

Генеральный директор ООО "РИВ"
Воскобович В.В.

Подлинность сертификата можно проверить на сайте www.geokont.ru

г.Санкт-Петербург

Цель деятельности регионального тьюторского центра

Повышение качества профессиональной подготовки педагогов и оказание информационно-методической поддержки педагогам региона, системное сопровождение ОУ.

Тьюторские центры

За 2013-2014 годы начали работу 20 тьюторских центров в

Новочеркасске (Ростовская обл)
Комсомольске-на Амуре (Хабаровский край)
Мурманске (Мурманская обл)
Вельске (Архангельская область)
Казане (Республика Татарстан)
Воронеже (Воронежская обл)
Мытищах (Московская обл)
Соликамске (Пермский край)
Хабаровске (Хабаровский край)
Санкт-Петербурге (Ленинградская обл)
Костанае (Казахстан)

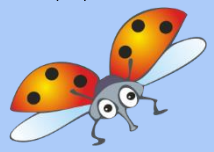

Реализация игр и пособий

- ***12 представительств:*** Барнаул, Владивосток, Иваново, Казань, Калиниград, Москва, Пермь, Ярославль, Красноярск, Томск, Днепропетровск (Украина), Костанай (Казахстан), Рига (Латвия) и др.
- ***Консультирование*** торговых сетей, информационное ***сопровождение***

Научно-практические мероприятия

В 2013 году проведены *две* крупные ***научно-практические конференции с международным участием*** в г.Санкт-Петербурге и Хабаровске.

Общественное признание успеха

В 2014 году компания под руководством В.В.Воскобовича стала победителем ***Национальной премии «Элита российского образования»*** и награждена **орденом «Звезда Демидова»**

НАЦИОНАЛЬНАЯ ПРЕМИЯ
«ЭЛИТА РОССИЙСКОГО ОБРАЗОВАНИЯ»

УДОСТОВЕРЕНИЕ

Кавалера Ордена
«Звезда Демидова»

ООО «Развивающие игры Воскобовича»
г. Санкт-Петербург

награжден(а) Орденом «Звезда Демидова»

«За вклад в образование и науку»

г. Москва
21 декабря 2014 г.
№ 003

Президент
Национальной премии
«Элита российского образования»
профессор, доктор медицинских наук
А.Г.Ли

Социальная значимость

Под руководством В.В.Воскобовича создана целая отрасль авторских развивающих игр и пособий, оказывающих влияние на развитие системы дошкольного и школьного воспитания и обучения.

С деятельностью компании
«Развивающие игры Воскобовича»,
со всеми играми, пособиями и технологией можно познакомиться

на сайте: www.geokont.ru
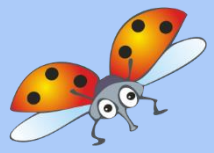
на блоге: www.voskobovich.su